prerez 1-1

obstoječe vozišče - Regionalna cesta III. reda Rakek - Logatec
št. ceste 640; št. odseka 1373; stacionaža 1,5115 km

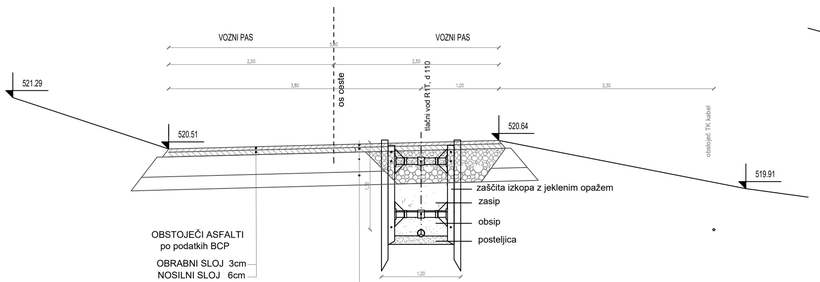

AC 8 surf B 50/70 A4,Z2	3 cm
AC 22 base B 50/70 A4	7 cm
NNP-tampon.drobljenec GW-GP 0/32	20 cm
PSU-posteljica posteljica drobljenca GW-GP 0/63	30 cm
zasip kanalizacijskega jarka	

prerez 2-2

obstoječe vozišče - Regionalna cesta III. reda Rakek - Logatec, št.
ceste 640; št. odseka 1373; stacionaža 2,5943 km

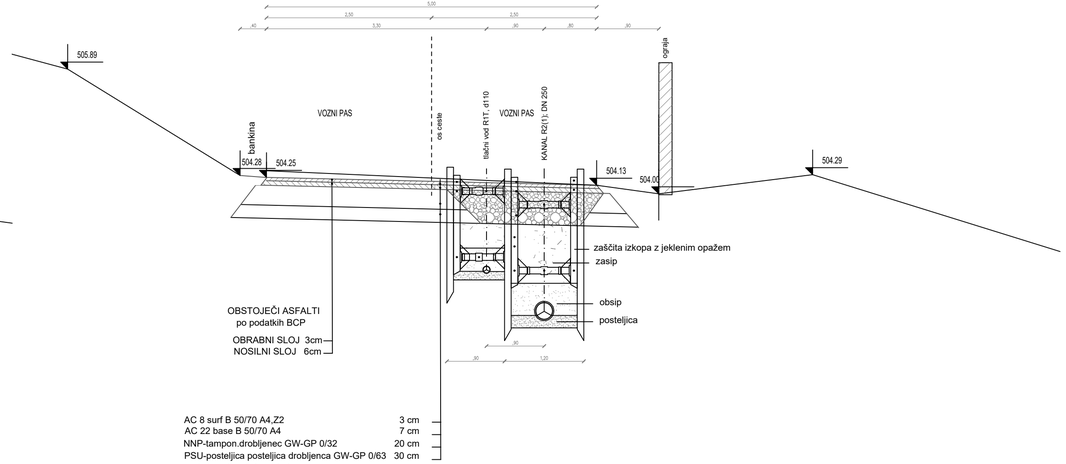

AC 8 surf B 50/70 A4,Z2	3 cm
AC 22 base B 50/70 A4	7 cm
NNP-tampon.drobljenec GW-GP 0/32	20 cm
PSU-posteljica posteljica drobljenca GW-GP 0/63	30 cm
zasip kanalizacijskega jarka	

PROJEKTANT
LUZ, d.d.
Verovškova ulica 64
1000 Ljubljana
W www.luz.si
E info@luz.si
T +386(0)1 360 24 00

OBJEKT	Kanalizacija odpadnih vod za naselje Unec, Ivanje Selo in Slivice
NAROČNIK	Občina Cerknica Cesta 4.maja 53 1380 Cerknica
VODJA PROJEKTIRANJA	Maja Klančar, univ.dipl.inž.vod. in kom.inž. G-4066
POOBLAŠČENI STROKOVNJAK	Maja Klančar, univ.dipl.inž.vod. in kom.inž. G-4066
SODELAVCI	
VRSTA DOKUMENTACIJE	PZI
VRSTA NAČRTA	Tehnični prikazi
VSEBINA RISBE	Prečni prerez 1-1 in 2-2
DATUM	februar 2026
OPOMBE	

ŠT. PROJEKTA:	**9601**
ŠT. NAČRTA:	**9601_2**
MERILO:	**1:50**
ŠT. RISBE:	**6.1**

© 2026 x:\projekti\9601_pzi_kanal_unec_slivnica\pzi\2_nacrt kanalizacije\9601 pzi precni.dwg

0.23m²